

# CULTURA POR IMÁGENES



## Vídeo 9 ¿Pueblo o ciudad?

[www.imparosulweb.eu](http://www.imparosulweb.eu)

36

### Antes de ver el vídeo

**1** Lee los textos sobre tres localidades de Colombia y complétalos con las siguientes palabras.

*campesino • colonial • cordilleras • cuadras • indígena • Jardín •  
meseta • montañas • piedra • pueblo • renovación • tango*

BARICHARA	MEDELLÍN	BOGOTÁ
<p>Es un (1) ..... del departamento nororiental de Santander. Sus orígenes se remontan al año 1702 cuando, según los habitantes, la Virgen se apareció ante un (2) ..... esculpida en una piedra. Por eso, se decidió edificar una parroquia y una aldea.</p> <p>El nombre deriva del dialecto de los guanes, pueblo (3) ..... que habitaba la región, y significa “lugar para el descanso”.</p> <p>El pueblito se eleva sobre una vasta (4) ..... árida y de clima templado. Barichara se considera la villa más bonita del país, gracias a sus calles, casas y templos, todos contruidos con una particular (5) ..... amarilla.</p>	<p>Capital industrial y comercial, centro de la moda, Medellín es la segunda ciudad más importante de Colombia.</p> <p>Está rodeada por (6) ..... que permanecen verdes durante todo el año, con una gran variedad de flores y árboles frutales, pájaros y especies animales. Tiene museos, teatros, salas de concierto, un (7) ..... Botánico, dos aeropuertos y el primer metro en Colombia.</p> <p>En agosto, durante la Feria de las Flores, cientos de campesinos bajan de las (8) ..... cercanas con enormes coronas de flores que llenan de colores la ciudad. Al llegar la noche, nada mejor que compartir una rumba con la alegría de los paisas<sup>1</sup> y el sonar de un buen (9) ..... .</p> <p><b>1</b> paisas: abitanti della zona nord della Colombia</p>	<p>Es la capital del país y se encuentra en una extensa llanura en la Cordillera de los Andes a 2600 metros sobre el nivel del mar.</p> <p>Es una ciudad que ofrece muchas posibilidades culturales, con el mayor número de eventos realizados en América Latina.</p> <p>Es una ciudad en transformación, la (10) ..... urbana es visible: edificios de oficinas, hoteles, centros comerciales y viviendas, parques y bibliotecas.</p> <p>El centro histórico de La Candelaria mantiene casas, balcones y portales del periodo (11) ..... , a unos pocos metros de las construcciones modernas. O sea que su casco antiguo es como una máquina del tiempo que lleva al turista del siglo XVIII al XXI en pocas (12) ..... .</p>

### Durante el vídeo

#### Parte 1 – Barichara

**2** Marca las palabras que mejor describen a Barichara.

- |   |   |   |
|---|---|---|
| 1. <input type="checkbox"/> tráfico     | 4. <input type="checkbox"/> callejuelas         | 7. <input type="checkbox"/> avenidas      |
| 2. <input type="checkbox"/> cuestras    | 5. <input type="checkbox"/> piedras             | 8. <input type="checkbox"/> zona peatonal |
| 3. <input type="checkbox"/> rascacielos | 6. <input type="checkbox"/> centros comerciales |   |

## Parte 2 – ¿Bogotá o Medellín?

**3** Escucha a esta chica y responde a las preguntas en tu cuaderno.



1. ¿De dónde es la chica y dónde vive?
2. ¿Dónde prefiere vivir y por qué?
3. ¿Cuáles son los aspectos de Medellín que según ella no tiene Bogotá?
4. ¿Cómo son los habitantes de la zona de Medellín con respecto a los bogotanos?

**4** Escucha a este chico y elige la opción correcta.

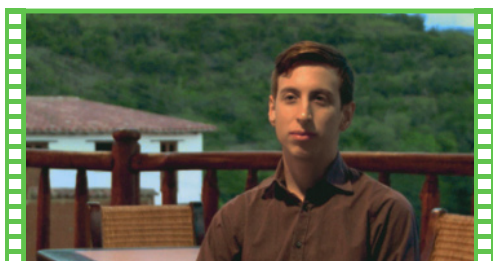

1. En Bogotá...
  - ☐ es fácil vivir.
  - ☐ hay que ser precavido y tener cuidado.
  - ☐ se puede explorar.
2. En Bogotá...
  - ☐ se gasta más que en Medellín.
  - ☐ la vida es más barata que en Medellín.
  - ☐ se gasta tanto como en Medellín.
3. La capital colombiana...
  - ☐ no tiene muchas ofertas culturales.
  - ☐ tiene ofertas culturales locales.
  - ☐ tiene ofertas culturales nacionales.
4. Bogotá tiene problemas...
  - ☐ políticos, pero no tanto como los sociales y culturales.
  - ☐ políticos, sociales y culturales.
  - ☐ políticos y culturales.
5. Con respecto a Bogotá, en Medellín hay...
  - ☐ más enfrentamientos de los fanáticos del fútbol.
  - ☐ zonas donde se puede andar tranquilamente.
  - ☐ muchos partidos de fútbol.

## Parte 3 – ¿Dónde prefieres vivir?

**5** Ahora que tienes todos los datos, escribe las palabras clave en la columna adecuada.

	aspectos negativos	aspectos positivos
<b>Barichara</b> (7 mil habitantes)	.....	<i>calma y tranquilidad,</i> .....
<b>Medellín</b> (2,5 millones de habitantes)	.....	.....
<b>Bogotá</b> (7 millones de habitantes)	<i>peligrosa,</i> .....	.....

## Después de ver el vídeo

**6** ¿Qué elementos caracterizan a Colombia y la distinguen de Italia? Después justifica tus respuestas y compara los dos países en un breve texto.

- |   |   |                                     |  |
|---|---|-------------------------------------|--|
| 1. <input type="checkbox"/> palomas     | 3. <input type="checkbox"/> rascacielos | 5. <input type="checkbox"/> llamas  | 7. <input type="checkbox"/> metrópolis     |
| 2. <input type="checkbox"/> fisionomías | 4. <input type="checkbox"/> limpiabotas | 6. <input type="checkbox"/> grafiti | 8. <input type="checkbox"/> grandes plazas |